

Download [Detailansicht]

Objektlage:

Unterm Ohmberg 15
34431 Marsberg

Objektgröße und Ausstattung: ca. 15.025 m²

Baujahr 1985, guter Zustand, mit Fenster-Doppelverglasung. 2008 neu renoviert. Ca. 532 m² Lagerfläche, 275 m² Bürofläche, 218 m² Werkstatt. Parkplätze sind ausreichend vorhanden.

Ansprechpartner:

Immobilien Michael Schröder GmbH & CoKG

Telefon/ Fax: 0521-5213014



Unterm Ohmberg 15

Ladenlokal Objekt: Unterm Ohmberg 15

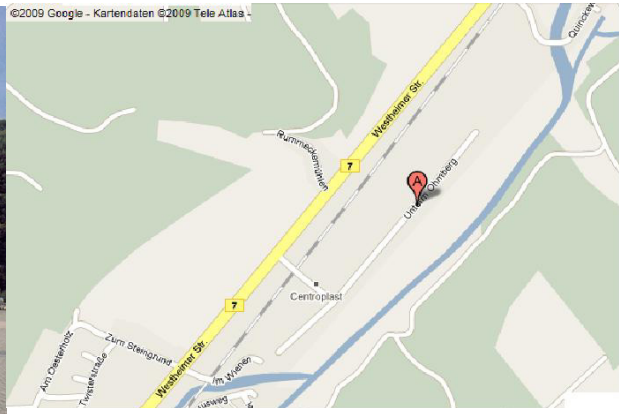

Daten:

Quelle: www.google.de/maps

Größe: 15.025 m²

Sonstige Nebenfläche:

Verkaufsfläche: 14.000 m²

Mietpreis: 8.500€

Nebenfläche: 493 m² inkl. Sozialräume

Besonderheiten:

Lager: 532 m²

Sonstiges: Fläche ist teilbar in 2 Lokale

Parkplätze: ausreichend vorhanden

Verfügbar: ab sofort

Sozialräume:

Schaufensterfront:

Beschreibung:

Objektbeschreibung:

Baujahr 1985, guter Zustand, mit Fenster-Doppelverglasung. 2008 neu renoviert. Ca. 532 m² Lagerfläche, 275 m² Bürofläche, 218 m² Werkstatt. Parkplätze sind ausreichend vorhanden.

Lage:

Das Objekt liegt an der Westheimerstraße (B7).

Verkehrsanbindung:

Auto: A44, B7, Bahn: Kassel-Hagen, Flughafen: Paderborn-Lippstadt

Objektadresse:

Unterm Ohmberg 15
34431 Marsberg

Anbieter:

Immobilien Michael Schröder GmbH & CoKG
Stapenhorststrasse 1,
33615 Bielefeld
34431 Marsberg
Telefon / Fax: 0521-5213014
E-Mail: kontakt@immobilien-m-schroeder.de

Status:

Eingestellt am: 09.11.2009



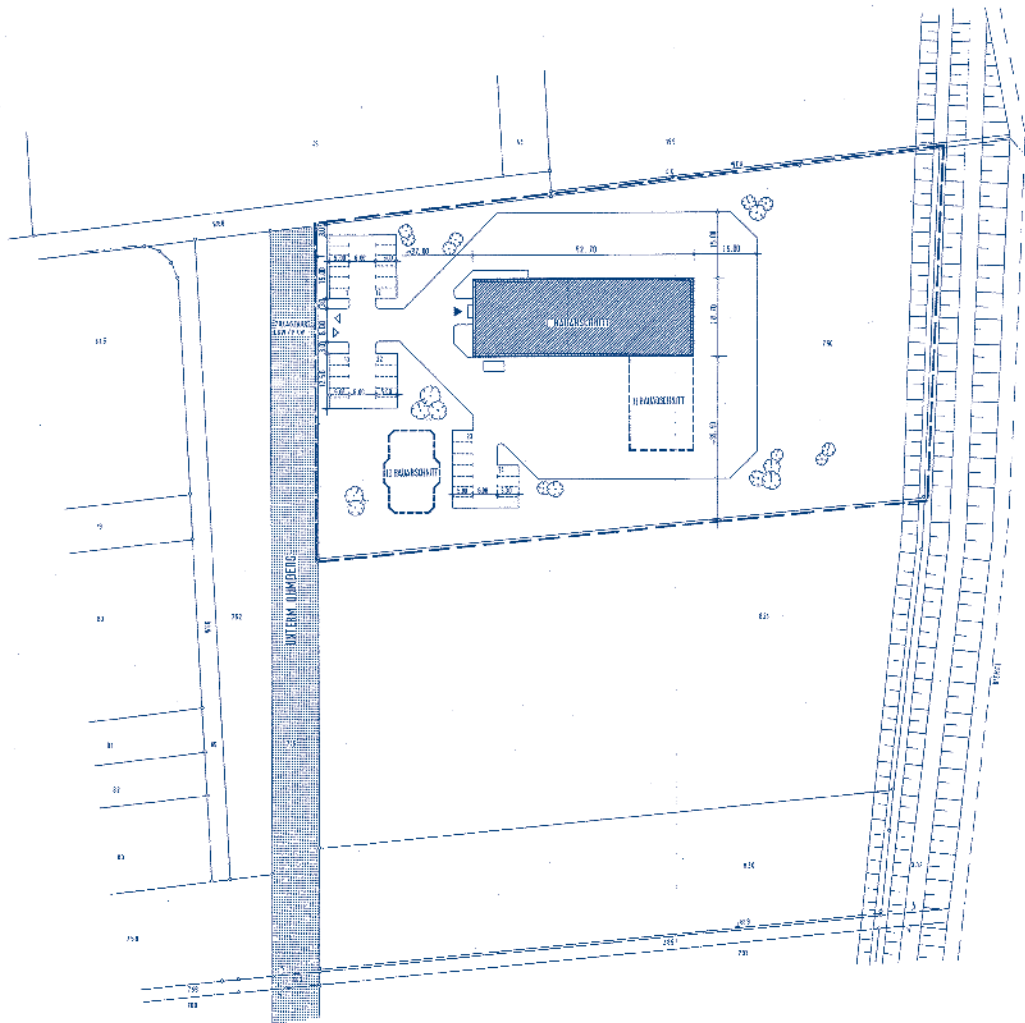

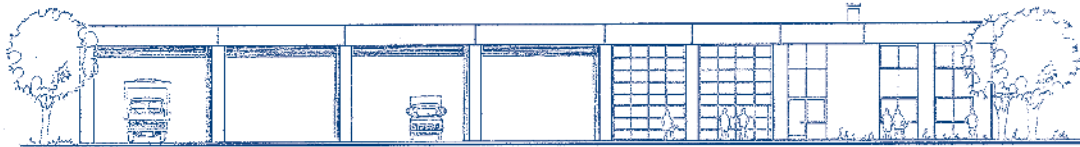

NORD-OST ANSICHT



NORD-WEST ANSICHT

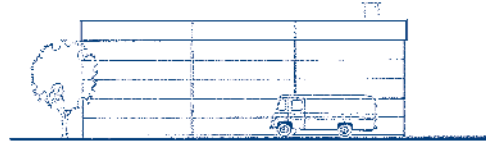

SÜD-OST ANSICHT

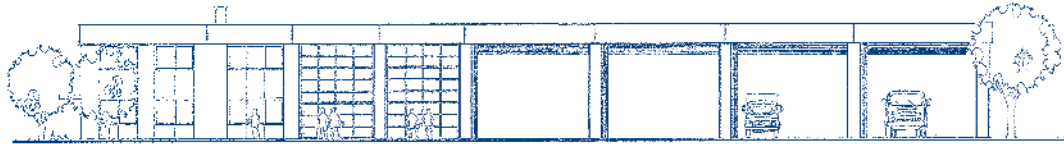

SÜD-WEST ANSICHT

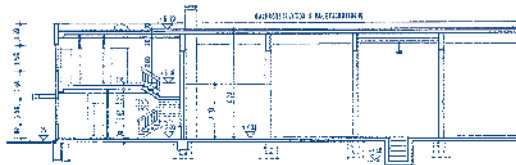

SCHNITT A-A

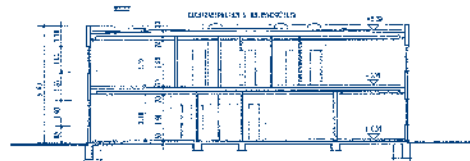

SCHNITT B-B

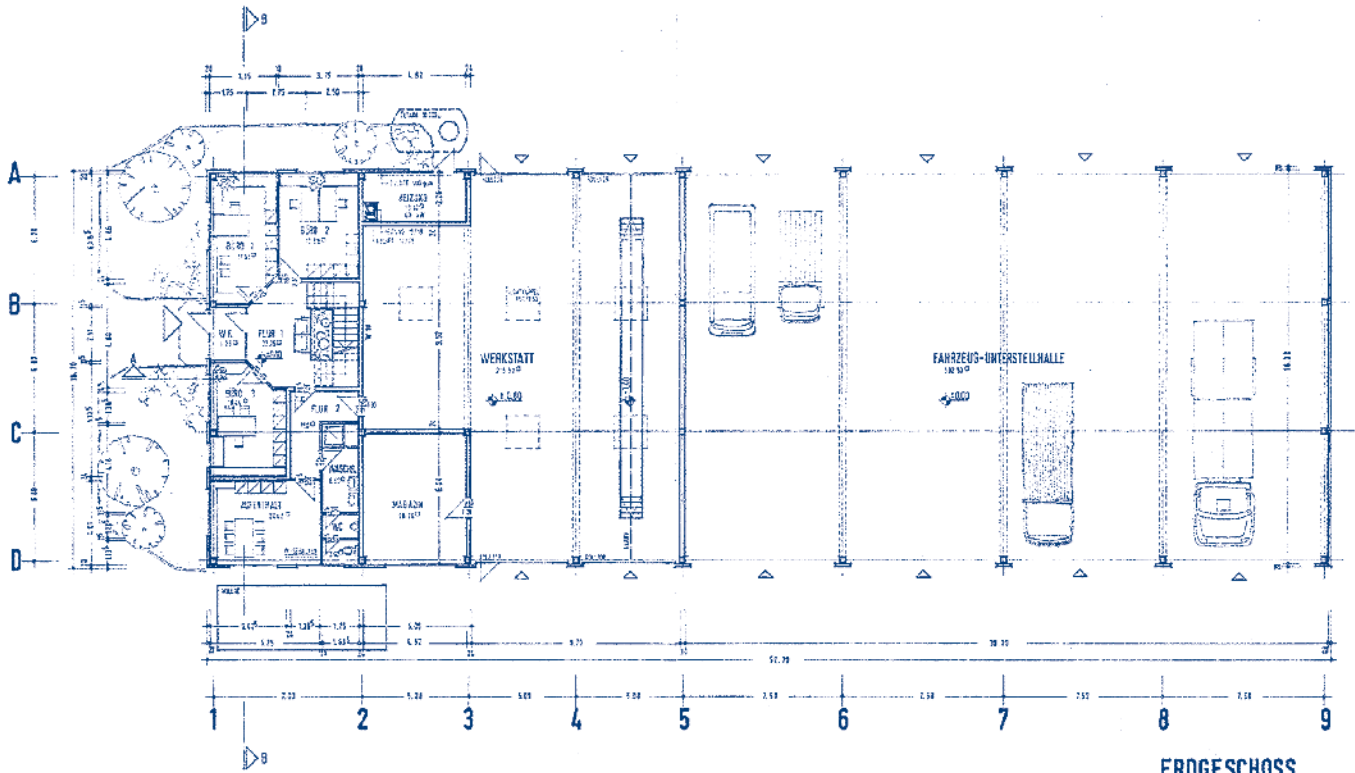

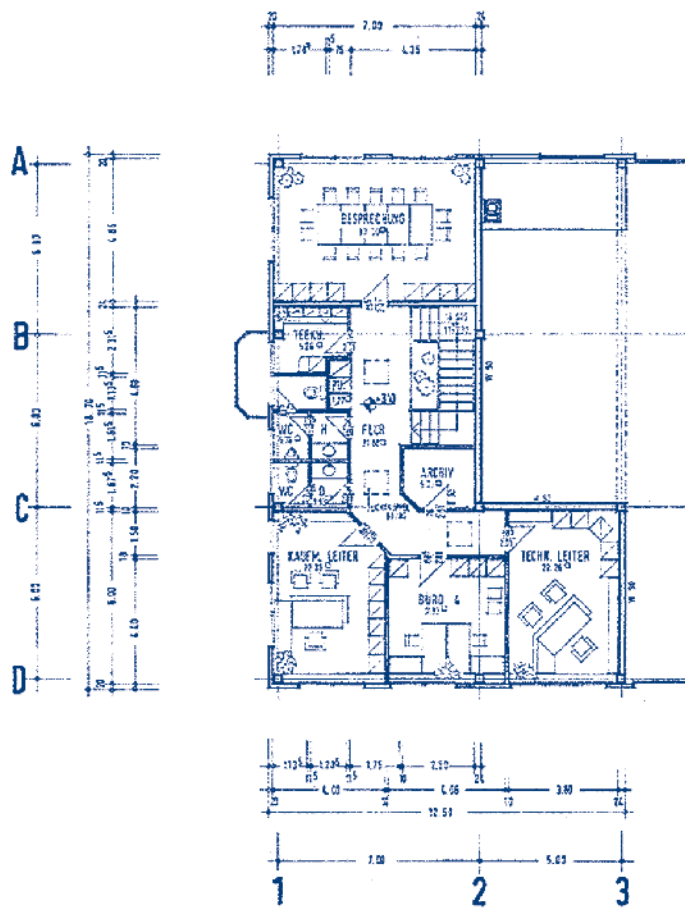

ZWISCHENGESCHOSS

